

GOBIERNO PARROQUIAL RURAL DE CAHUASQUI

Administración 2019-2023

RENDICIÓN DE CUENTAS PERIODO FISCAL 2020



GOBIERNO
AUTÓNOMO
DESCENTRALIZADO
ADMINISTRACIÓN 2019 - 2023

Rendición de cuentas

La rendición de cuentas es un proceso mediante el cual quienes toman decisiones sobre la gestión de lo público, cumplen su deber y responsabilidad de explicar, dar a conocer o responder a la ciudadanía sobre el manejo de lo público y sus resultados



Componentes del Gad Parroquial

01

SOCIO
CULTURAL

02

ECONÓMICO
PRODUCTIVO

03

Asentamientos
Humanos

04

MOVILIDAD, ENERGIA
Y CONECTIVIDAD

05

BIOFÍSICO

06

POLÍTICO INSTITUCIONAL Y
PARTICIPACIÓN CIUDADANA

SOCIO CULTURAL

Participación en las jornadas culturales del cantón Urcuquí con la candidata para reina del cantón, donde salió ganadora.

Objetivo Con el propósito de promocionar las costumbres, el turismo y producción de Cahuasqui

Inversión	1,088.64 – Diseño y elaboración del traje típico - alquiler del traje de gala - Video promocional
-----------	---

Tipo de Compra	Ínfima cuantía
----------------	----------------



SOCIO CULTURAL

Participación para fortalecer el arte y la cultura Unidad Educativa Cahuasqui.



SOCIO CULTURAL

PALACARANAZO 2021: Contratación de diferentes shows artísticos, juegos deportivos y ferias gastronómicas.



Objetivo	Contribuir con el adelanto de la parroquia en el ámbito Turístico, realizando el Palacaranazo 2020
Inversión	4,917.40
Tipo de Compra	Ínfima cuantía



SOCIO CULTURAL

Eventos como el día de la mujer, día del niño, día de la madre y día del padre.

Objetivo	Contribuir con diferentes eventos para festejar a los pobladores de la Parroquia
Inversión	584.31
Tipo de Compra	Ínfima cuantía

Día del padre/
la mejor
fotografía



Día de la madre/
entrega de manjar de
leche y flores



Día de la mujer/
evento entrega de
flores, conferencia,
entrega de refrigerios



Día del
niño/entrega de
helados



Día del niño de las
comunidades/entrega de
ensalada de frutas



SOCIO CULTURAL

CURSO VACACIONAL 2020

ACTIVIDADES

Juegos recreativos y tradicionales
Manualidades
Mini chef
Gimnasia celebrar
Cuentos
Baile terapia
Yoga infantil

Objetivo

Incrementar diversas habilidades y aptitudes de manera entretenida: a través de juegos y actividades lúdicas para que los niños desarrollan sus destrezas.

Inversión

329.54

Tipo de Compra

Ínfima cuantía



SOCIO CULTURAL

PROYECTO DIURNO DEL ADULTO MAYOR

GASTO EN PERSONAL	10091.20
ALIMENTACIÓN	17750.22
CHAQUETAS	611.52
MATERIALES DE OFICINA	190.68
MATERIALES DE ASEO	375.60
MATERIAL DIDACTICO	1058.78
PERMISO DE FUNCIONAMIENTO	42.00
TOTAL PRESUPUESTADO	30,120.00
(+) TRASPORTE POR SERVICIO A DOMICILIO A ALIMENTACION	164.16
INVERSION TOTAL	30,284.16



SOCIO CULTURAL

SERVICIO DE IMPRESIONES DE TAREAS ESCOLARES A NIÑOS DE FAMILIAS VULNERABLES

Por motivo de la pandemia que vivimos, por el Covid 19, los estudiantes reciben clases virtualmente, por este motivo el Gad Parroquial decide ayudar a los estudiantes mediante el servicio de impresión de las tareas.

Objetivo	Brindar un servicio a los niños, niñas y jóvenes de nuestra parroquia, con el fin de contribuir al desarrollo educativo, mediante impresiones de las tareas que envían a los estudiantes, además una ayuda profesional para realizar las tareas algunos estudiantes.
Inversión	Tinta: 182.60 Personal 833.33 TOTAL 1,015.93
Hojas impresas	Desde septiembre a diciembre 2020 un total de 10,815.00 hojas impresas.

SOCIO CULTURAL

JORNADAS CULTURALES Y TRADICIONALES

Objetivo	Impulsar y Rescatar la identidad, tradiciones y cultura de las comunidades y organizaciones que conforman la parroquia con el fin de construir con la ciudadanía en los espacios de encuentro, recreación y compartir las festividades y reivindicar las tradiciones propias de la parroquia, atraer el turismo e involucrar a todos los sectores, actores, protagonistas y además promocionar las potencialidades que tenemos.
Inversión	
BANDA DE PUEBLO COMUNIDAD SAN FRANCISCO DE SACHAPAMBA	235.20
JORNADAS CULTURALES Y TRADICIONALES DE LA PARROQUIA ILUMINACIÓN DEL PARQUE Y MÁS EVENTOS	6784.49
TOTAL	7019.69
Tipo de Compra	Ínfima cuantía.

JORNADAS CULTURALES Y TRADICION



ECONÓMICO PRODUCTIVO

Fortalecimiento y Desarrollo Productivo de la comuna Pugaran, a través de la tecnificación de riego.

Objetivo	Mejorar los ingresos económicos de los pobladores de la Comunidad PUGARAN, DE CAHUASQUI mediante la dotación de agua de Riego
Inversión	
CONTRA PARTE GPI	30,000.00
CONTRA PARTE GAD PARROQUIAL	8000.00
CONTRA PARTE COMUNIDAD	8000.00
TOTAL	46,000.00
MONTO EJECUTADO A DICIEMBRE 2020/ maquinaria y técnico.	1886.85
Tipo de Compra	Ínfima cuantía./ menor cuantía /contratación directa.



ECONÓMICO PRODUCTIVO

APOYO AGROPECUARIO EMERGENTE PARA EL FORTALECIMIENTO DE LA SEGURIDAD Y SOBERANÍA ALIMENTARIA EN LA PARROQUIA DE CAHAUSQUI ANTE EL IMPACTO DEL COVID-19.

Objetivo	Reactivar la producción agropecuaria familiar, campesina fomentando la seguridad y soberanía alimentaria en la parroquia de Cahuasquí.	
Inversión	CONTRA PARTE GPI	5222.00
	CONTRA PARTE GAD PARROQUIAL	1567.12
	TOTAL	6789.12
	MONTO EJECUTADO A DICIEMBRE/ BÚSQUEDA DE BENEFICIARIOS Y PROFORMAS PARA LA ADQUISICIÓN SE SEMILLAS, GALLINAS Y POLLOS	
		0
Tipo de Compra	Ínfima cuantía	

ECONÓMICO PRODUCTIVO

IMPLEMENTACIÓN DE SEÑALÉTICA TURÍSTICA EN LA PARROQUIA CAHUASQUÍ, CANTÓN URCUQUÍ

Objetivo	Fortalecer el turismo local de la parroquia de Cahuasquí, a través de la señalización de los lugares turísticos y vías de acceso	
Inversión	CONTRAPARTE GPI	2000.00
	CONTRAPARTE GAD PARROQUIAL	2000.00
	CONTRAPARTE MUNICIPIO	2000.00
	TOTAL	6000.00
	MONTO EJECUTADO A DICIEMBRE 2020/ HASTA LA FECHA NO SE RECIBE LA CONTRAPARTE DEL MUNICIPIO	0.00
Tipo de Compra	Ínfima cuantía	

ECONÓMICO PRODUCTIVO

PROYECTO TU CASA, TU HUERTO, TU SOBERANÍA
ALIMENTARIA Y ECONÓMICA.



Localización territorial de
la ejecución

Provincia de Imbabura,
cantón Urcuquí,
parroquias Pablo Arenas,
Cahuasquí, Tumbabiro.

Duración del proyecto (en
meses)

14

Monto solicitado al Fondo

\$99.770,00 dólares



ASENTAMIENTOS HUMANOS

DRENAJES Y PASOS DE AGUA EN LA CABECERA PARROQUIAL Y
COMUNIDADES.

Objetivo	Mejorar la calidad de vida de los habitantes de Parroquia encausando adecuadamente las aguas de las lluvias, así se reducirá o eliminará la energía generada por una corriente de agua y evitar la presencia de agua o humedad excesiva en la vía, ya que ésta puede repercutir negativamente en las propiedades; esto hace que la previsión de un drenaje adecuado sea un aspecto vital para el diseño de caminos
Inversión	4973.86
Tipo de Compra	Ínfima cuantía

ASENTAMIENTOS HUMANOS

DRENAJES Y PASOS DE AGUA EN LA CABECERA PARROQUIAL Y
COMUNIDADES.

**BARRIO LA
MERCED**



CALLE BOLIVAR

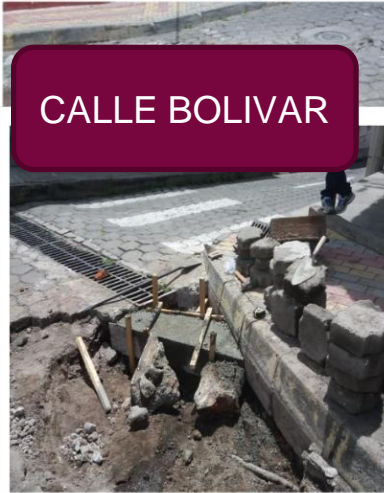

GUAÑIBUELA



**VIA AL NUEVO
CAHUASQUI**



SACHAPAMBA



BARRIO SAN JOSE

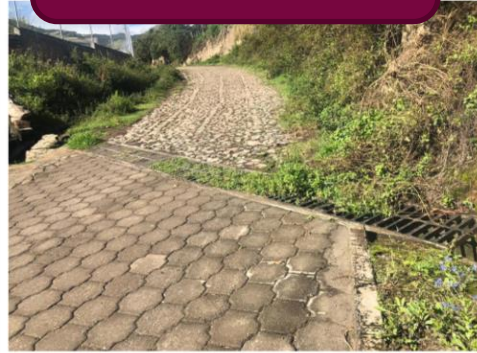

Convenio con la junta de aguas de riego las uñas – la vieja- y Quirachi dotación de tubos con una INVERSION 599.61

Sector la recta



Calle los conejos



ASENTAMIENTOS HUMANOS

MINGAS Y ALIMENTACIÓN PARA EL SERVICIO DE MANTENIMIENTO VIAL (MAQUINARIA)

Objetivo	Reactivar la colaboración del pueblo, la participación ciudadana en diferentes comunidades y barrios.
Inversión	2,609.60 incluido iva.
Tipo de Compra	Ínfima cuantía



ASENTAMIENTOS HUMANOS

MANTENIMIENTO DE ESPACIOS DEPORTIVOS

Mejorar los espacios deportivos de San Francisco de Sachapamba, Estadio Mayor Galo Larrea Torres, Plaza Nueva y la Unidad Educativa Cahuasquí.

Objetivo	Cuidado y una atención permanente de las mismas, alargue la vida útil de ellas; además, de obtener un eficiente, eficaz y efectivo servicio de las actividades físicas, recreativas y deportivas.
Inversión	444.24 mantenimiento tractor corta césped y guadañas.
Tipo de Compra	Ínfima cuantía



MOVILIDAD, ENERGIA Y CONECTIVIDAD

Convenio entre el Gad Parroquial de Cahuasqui y Gobierno provincial de Imbabura para el mantenimiento vial

Objetivo	Mantenimiento vial 24 kilómetros: vía principal a Cahuasqui: vía Sachapamba; Guañibuela, con el propósito de tener en mejor estado las vías y tener una fuente de trabajo para los Cahuasquireños.
Inversión	4400.00 gad 13,200.00 gpi 17600.00 total Invertido hasta diciembre 2020 14400.00
Tipo de Compra	Ínfima cuantía / 8 empleados por medio tiempo.



MOVILIDAD, ENERGIA Y CONECTIVIDAD

GESTIÓN: MANTENIMIENTO VIAL EN LAS COMUNIDADES Y CALLES PRINCIPALES DE LA PARROQUIA, MAQUINARIA DE PARTE DEL GPI Y MUNICIPIO DE URCUQUÍ.



MOVILIDAD, ENERGIA Y CONECTIVIDAD

PROYECTO WIFI GRATIS

El Gad Parroquia de Cahuasquí realiza la contratación de internet gratuito para la población de Cahuasqui, ubicado en dos partes centrales y estratégicas como son: el Parque Central y la Plaza Nuevo Cahuasqui, a fin de ofrecer poderosa herramienta de información, investigación, y desarrollo.

Inversión	2,688.00
Tipo de Compra	Ínfima cuantía

BIOFISICO

PRESENTACIÓN DEL PROYECTO CAHUASQUI LIMPIO

Fomentara los cahuasquireños una cultura de Cahuasquí limpio, libre de contaminación, a través de la sensibilización de los pobladores para contribuir a la conservación ambiental y buen manejo de los desechos sólidos. Con una inversión de 5000.00

POLÍTICO INSTITUCIONAL Y PARTICIPACIÓN CIUDADANA

Asamblea Parroquial en la parroquia Cahuasquí, cantón Urcuquí trabajamos en el análisis del presupuesto participativo de la prefectura de Imbabura



El Gad Parroquial de Cahuasqui mantuvo 24 sesiones ordinarias y 11 sesiones extraordinarias durante el 2020: donde se trató temas para el adelanto de la Parroquia

EMERGENCIA SANITARIA

Resolución de declaratoria de emergencia de la Parroquia de Cahuasqui producto del brote del coronavirus (COVIDA19) Resolución N° GADPRC-01-2020.

Resuelve

Quinto. - AUTORIZAR: la adquisición de los siguientes insumos: tales como cloro, gel, mascarillas, guantes, trajes de protección, y kits de alimentación, para que sean entregados a favor de las y los ciudadanos de la circunscripción parroquial rural, y en especial a las personas que se encuentran dentro de los grupos de atención prioritaria.

Entrega de Kits de Alimentos, Kit Seguridad (Visores, Trajes) Entrega de Kit de Aseo (Alcohol, Mascarillas, Gel, Jabón) con una Inversión de 6330.74.



INFORME ECONÓMICO

INGRESOS

CODIGO	DENOMINACIÓN	MONTO
18	TRANSFERENCIAS Y DONACIONES CORRIENTES	75,691.88
28	INGRESOS DE CAPITAL	146,207.52
280102	De Entidades Descentralizadas y Autónomas (CONVENIO PREFECTURA SEÑALETICA TURISTICA, SEGURIDAD ALIMENTARIA, RIEGO PUGARAN Y MUNICIPIO EMERGENCIA SANITARIA	51,922.00
2806	Aportes y Participación de Capital e Inversión del Régimen Seccional Autónomo	94,285.52
3	INGRESOS DE FINANCIAMIENTO	48,703.93
37010	De Fondos Gobierno Central (BANCOS)	44,703.93
380101	De Cuentas por Cobrar	8,000.00
	TOTAL	270,603.33

GASTO CORRIENTE

CODIGO	DETALLE	PRESUPUESTO INICIAL	PRESUPUESTO EJECUTADO
5101050	Remuneraciones Unificadas	41,996.00	41,196.00
5102030	Decimotercer Sueldo	3,366.33	3,333.00
5102040	Decimocuarto Sueldo	2,400.00	2,400.00
5106010	Aporte Patronal	4,844.53	4,611.60
5106020	Fondo de Reserva	3,498.27	2,140.45
5301010	Agua Potable	150.00	143.65
5301040	Energía Eléctrica	200.00	182.93
5301050	Telecomunicaciones	300.00	66.58



GASTO CORRIENTE

CODIGO	DETALLE	PRESUPUESTO INICIAL	PRESUPUESTO EJECUTADO
5302040	Edición, Impresión, Reproducción y Publicaciones	200.00	277.00
5307000	Arrendamiento y Licencias de Uso de Paquetes Informáticos	500.00	0.00
5307000	Mantenimiento y Reparación de Equipos y Sistemas Informáticos	500.00	86.79
5308040	Materiales de Oficina	150.00	147.60
5308050	Materiales de Aseo	300.00	300.00
5701990	Otros Impuestos, Tasas y Contribuciones	120.00	66.00
5702010	Seguros	300.00	218.57
5702030	Comisiones Bancarias	200.00	75.5
	TOTAL	59,025.13	55,245.67

GASTO INVERSION

CODIGO	DETALLE	PRESUPUESTO INICIAL	PRESUPUESTO EJECUTADO
7101060	Salarios Unificados	13,746.79	13,144
7102030	Decimotercer Sueldo	1647	1043.67
7102040	Decimocuarto Sueldo	800	600
7105100	Servicios Personales por Contrato	3600	2420
7106010	Aporte Patronal	1,603.51	1531.33
7106020	Fondo de Reserva	1146.54	263.4
7301010	Agua Potable	150	18.72
7301040	Energia Electrica	300	296.86
7301050	Telecomunicaciones	1200	3344.68
7302020	Fletes y Maniobras	3,720.00	3,714.00
7302040	Edicion, Impresion, Reproduccion y Publicaciones	3,301.52	3,301.52
7302050	Espectaculos Culturales y Sociales	19,680.00	14,924.77

GASTO INVERSION

CODIGO	DETALLE	PRESUPUEST O INICIAL	PRESUPUEST O EJECUTADO
7302990	Otros Servicios	735	735
7304050	Vehiculos	3,000	2,413.18
7306010	Consultoria, Asesoría e Investigación Especializada	13,200	11,200
7306030	Servicio de Capacitación	500	0
7308010	Alimentos y Bebidas	24,213.75	24,213.75
7308020	Vestuario, Lencería y Prendas de Protección	500	611.52
7308030	Combustibles y Lubricantes	3,000	2,018.19
7308040	Materiales de Oficina	400	338.46
7308050	Materiales de Aseo	4,759.17	4,575.91
7308110	Materiales de Construcción, Eléctricos, Plomería y Carpintería proyecto pugaran	39,106.40	2,128.58
7308120	Materiales Didácticos	1,247.62	1,247.62
7308130	Repuestos y Accesorios	2,580.29	2,380.29
7308140	Suministros para Actividades Agropecuarias. Pesca y Caza	13,578.00	0

GASTO INVERSION

CODIGO	DETALLE	PRESUPUEST O INICIAL	PRESUPUEST O EJECUTADO
7501040	De Urbanizacion y Embellecimiento	39,882.28	13,401.14
7501050	Obras Publicas de Transporte y Vias	15,805.54	13,746.18
7701990	Otros Impuestos, Tasas y Contribuciones	300	181.5
7702010	Seguros	1,485.00	1,400.71
7801040	A Entidades del Gobierno Seccional	5,923.83	5,923.83
8401	Bienes Muebles	1000	0
8401040	Maquinarias y Equipos	398.98	398.98
8401070	Equipos, Sistemas y Paquetes Informaticos	925.00	925.00
8401080	Bienes Artisticos y Culturales	575	575
9701010	De Cuentas por Pagar	6,096.18	6,078.97
	TOTAL	230,107.4	139,096.76

TRANSFERENCIAS RECIBIDAS DEL 2020

TRANSFERENCIAS AÑO 2020

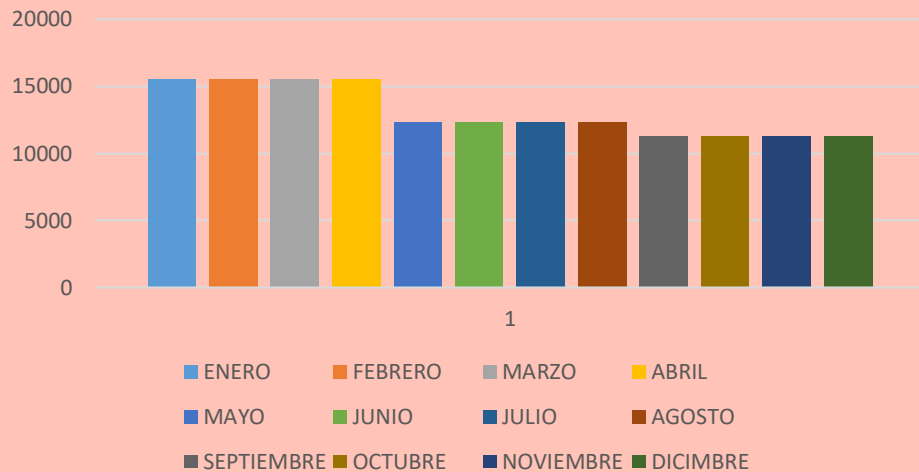

ENERO	15558.60
FEBRERO	15558.60
MARZO	15558.60
ABRIL	15558.60
MAYO	12355.62
JUNIO	12355.62
JULIO	12355.62
AGOSTO	12355.62
SEPTIEMBRE	11289.82
OCTUBRE	11289.82
NOVIEMBRE	11289.82
DICIMBRE	11289.82
TOTAL	156,816.16



PRESUPUESTO INICIAL	186703.20
RECORTE DEL PRESUPUESTO	156816.16

REBAJA DEL PRESUPUESTO

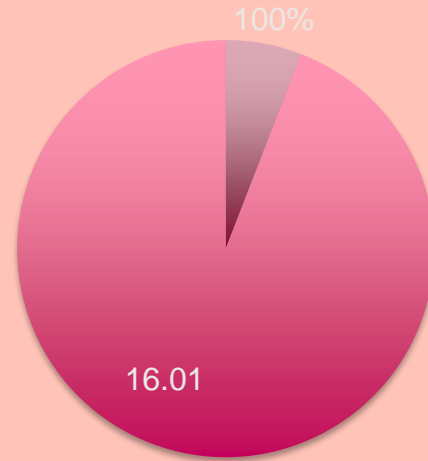

■ 186703.20 ■ 156816.16

LECTURA DE LAS RESPUESTAS A LAS PREGUNTAS QUE HIZO LA CIUDADANÍA



¿Cuál es el monto del presupuesto anual 2020 y la distribución para gasto corriente y gasto de inversión? R.- Presupuesto por el ministerio de finanzas aplicado la reducción

156816.16	100%	TOTAL
53976.12	34.42%	GASTO CORRIENTE
102840.04	65.58%	GASTO DE INVERSIÓN

PORCENTAJE DE APLICACIÓN

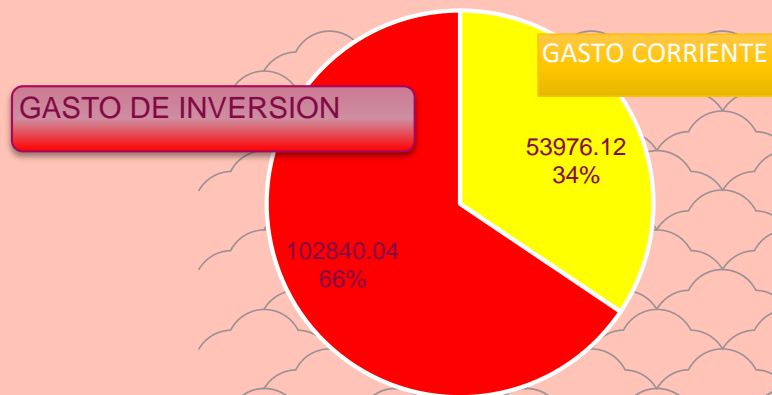

¿Qué es lo que se realizó y no en los proyectos del POA 2020?

R.-

Propuesta de solución de proyectos	Se realizó sí o no ?	Motivo
Recuperación de las manifestaciones culturales y la identidad cultural	Si	Se realizó lo planificado
Atención integral del adulto mayor y grupos prioritarios	Si	Se realizó lo planificado
Fomentar el turismo comunitario (señalética turismo)	Si	Se presentó el proyecto y se recibe transferencia
Implementación del riego tecnificado de la comuna pugaran	Si	Se empieza a ejecutar a finales del año
Cabecera parroquial drenajes y pasos de agua	Si	Se realizó lo planificado
Agua potable - planta de tratamiento sachapamba	Si	Se realiza la gestión y se ejecuta
Mantenimiento vial	Si	Se realizó lo planificado
Reforestación de las fuentes de agua	No	Por la pandemia no se pudo ejecutar

¿Por qué no se incluye a los adultos mayores de las comunidades?

No se ha podido realizar una reforma al proyecto debido a que el monto a ejecutar es muy considerado, por la cual para poder incluir a mas grupos prioritarios de las comunidades se está buscando estrategias para que si se pueda cumplir con lo que establece en el PDOT de la parroquia, de incrementar el 10% de beneficiarios de los grupos de atención prioritaria atendidos al 2023.

¿Cuál es el monto destinado para el proyecto del adulto mayor?

R.- El monto destinado al adulto mayor es de 30120.00:

¿cómo seleccionan a los beneficiarios del proyecto del adulto mayor?

R.- Se ha venido seleccionado mediante el porcentaje de vulnerabilidad y también se ha venido manteniendo a los adultos desde la administración anterior.

¿Por qué no se toma en cuenta a los demás grupos de atención prioritaria?

Solo en atención del adulto mayor excede el 10% del presupuesto del Gad, y por medio de más actividades como los cursos vacacionales y el servicio de impresión de tareas se incluye a niños de familias vulnerables y para las demás personas que están dentro de grupos vulnerables se atiende por medio de gestión con el patronato provincial de Imbabura.

¿Qué lugares se tomaron en cuenta para la señalética turística?

- Vía lastrada Guañibuela, Pugarán,
- Vía lastrada Guañibuela, Pugarán, La Florida
- Vía lastrada Guañibuela
- Ingreso Guañibuela
- Ingreso Pugarán
- Vía La Florida
- "Y" desvío parroquia Buenos Aires
- Ingreso La Florida
- Vía Sachapamba
- Vía Sachapamba Y
- Vía lastrada Sachapamba
- Ingreso Sachapamba Y
- Sachapamba "Y" (interior de la comunidad)
- Ingreso sendero cascadas
- Vía al páramo
- Ingreso sendero cascadas
- Fin vía al páramo
- Vía Chachimbiro
- Desvío Cahuasquí

¿Cuál es el monto total que se gasta en mantenimiento vial? Convenio con el GPI de mantenimiento vial rutinario inversión de 17600.00, monto ejecutado al 2020 14400.00

¿Cuál es la inversión de cada actividad en las jornadas culturales?

DETALLE	MONTO
APORTE A LA COMUNIDAD DE SAN FRANCISCO DE SACHAMBA/ OFICIO RECIBIDO EL 30 DE SEPTIEMBRE DEL 2020 SERVICIO DE BANDA	235.20
PALACARANAZO 2020	4,917.40
PARTICIPACIÓN CON LA CANDIDATA A REINA DE URCUQUÍ	1,088.64
EVENTOS COMO EL DÍA DE LA MUJER, DÍA DEL NIÑO, DÍA DE LA MADRE Y DÍA DEL PADRE.	584.31
JORNADAS CULTURALES Y TRADICIONALES DE LA PARROQUIA ILUMINACIÓN DEL PARQUE Y MÁS EVENTOS	6,784.49

LA TRANSPARENCIA, MÁS QUE UN VALOR, UN BENEFICIO.



GOBIERNO
AUTÓNOMO
DESCENTRALIZADO
ADMINISTRACIÓN 2019 - 2023